



# すみた

## 「ぼくたちもピカピカの一年生！」

4/15 世田米保育園もも組での1コマ

各地で入学行事が行われるこの季節、世田米保育園にも1歳児の新しいお友達5人が入園しました。これからの成長が本当に楽しみです。



### 4月の主な内容

- P 2 平成25年度予算特集
- P 7 あつまれ！住田い町の1年生
- P 10 まちの話題『SUMITA うおっちゃんぐ』
- P 13 不妊に悩む方への特定治療支援事業
- P 6 住田テレビがリニューアル
- P 8 平成25年度職員体制
- P 12 マナビ通信（生涯学習情報）
- P 14 お知らせ ほか

会計別の予算額

会計名	予算額		増減	
	本年度	前年度		
一般会計	56億6,800万円	44億9,200万円	11億7,600万円	
特別会計	国民健康保険	8億8,381万円	8億7,714万円	667万円
	簡易水道	1億7,402万円	1億8,469万円	▲1,067万円
	下水道	1億1,908万円	1億2,914万円	▲1,006万円
	介護保険	7億5,332万円	6億9,666万円	5,666万円
	後期高齢者医療	6,981万円	6,465万円	516万円
計	76億6,804万円	64億4,428万円	12億2,376万円	

# 住田い

# まちづくり予算

安心して暮らせる町づくりのために

一般会計の総額は

56億6,800万円

目的別にみると

項目	予算額	構成比
総務費	18億918万円	31.9%
民生費	13億2,686万円	23.4%
公債費	5億9,308万円	10.5%
農林業費	4億2,036万円	7.4%
教育費	4億1,253万円	7.3%
土木費	3億9,275万円	6.9%
衛生費	2億9,827万円	5.2%
消防費	1億9,791万円	3.5%
災害復旧費	9,556万円	1.7%
議会費	7,838万円	1.4%
その他	4,312万円	0.8%

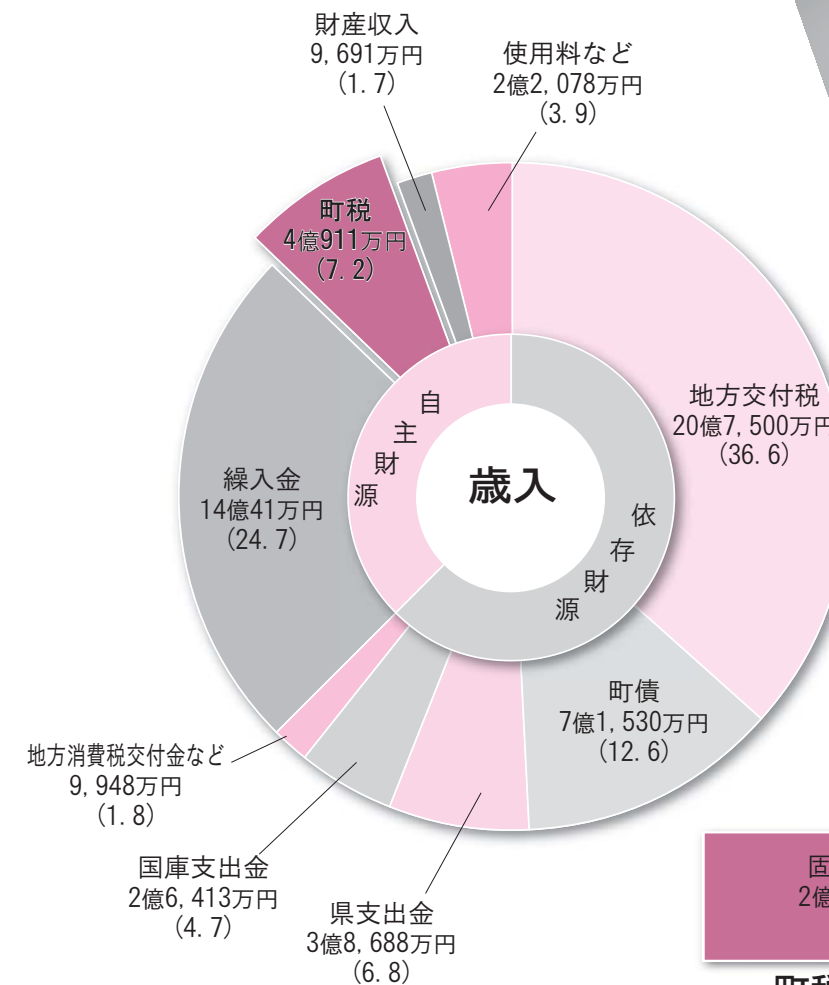
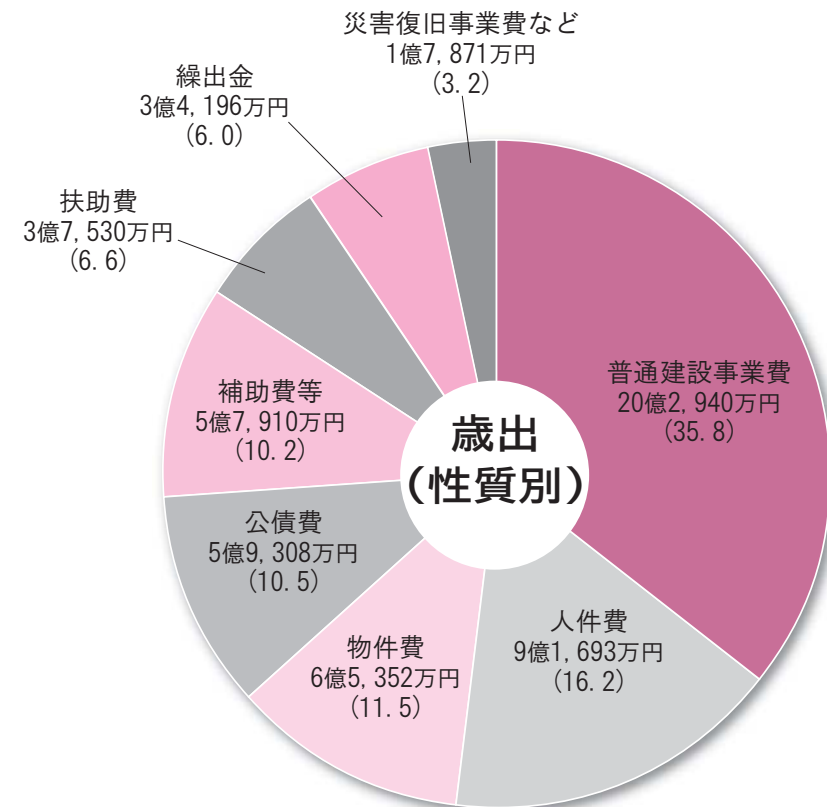

用語解説

**地方交付税** 国が各市町村の財政力に応じて交付するお金

**町債** 金融機関や国、県などから借り入れるお金

**繰入金** 基金(町の預金)や特別会計などから繰り入れるお金

**扶助費** 児童福祉法や老人福祉法などに基づいて被扶助者に支給するお金

**補助費等** 負担金や補助金、各種保険料など

**物件費** 賃金、旅費、事務用品の購入など

**繰出金** 他の会計に支出するお金

※ ( ) は構成比(%)

● **歳出(性質別)**  
 歳出を性質別(使途別)に見ると、普通建設事業費が20億2,940万円(97.4%)の増加となったほか、災害復旧事業費が6,495万円(21.2%)の増加となりました。義務的経費(人件費・扶助費・公債費)については、参議院選挙・町長選挙の人件費の計上や、自立支援給付費の増加、過疎対策事業債など町債の償還金の増加により、前年度比66.7%の増加となりました。

● **歳入**  
 自主財源のうち町税は、総額4億9,111万円となり、前年度比101.7%(2.5%)の増加となりました。また、庁舎建設基金の取り崩しなどにより、繰入金は前年度比104.4%(4.4%)の増加(29.4%)の増加となりました。一方、依存財源のうち、地方交付税は、前年度と同額の2億7,500万円を計上し、歳入の36.6%を占めています。また、主に普通建設事業費の財源となる町債(借金)は、7億1,530万円(1.5%)の増加となりました。

● **予算総額**  
 平成25年度の一般会計予算総額は、56億6,800万円(前年度と比べて1億7,600万円(26.2%)の増加)となり、過去最大規模の予算額となりました。昨年度からの増加となった要因としては、庁舎建設や太陽光発電システムなどの設置、特別養護老人ホームの建設費の助成など、新規事業を計画していることが挙げられます。歳入・歳出の主な特徴は次のとおりです。

## 主な継続事業

環境にやさしく防災の要となる新庁舎を建設します。

### ●庁舎建設事業 10億5,139万円

2カ年事業の最終年度として、本年度は、防災拠点としての機能を強化した庁舎を建設します。



(新庁舎イメージ図)

町民などが集い交流する場を整備します。

### ●住民交流拠点整備事業 1,117万円

子どもから大人、町民から観光客まで、誰もが気軽に立ち寄ることができる憩いの場を整備します。本年度は、施設の改修設計を行います。



## 平成24年度からの繰越事業

平成24年度に予算を計上し、平成25年度に実施・完了する主な事業は次のとおりです。

- 強い農業づくり交付金整備事業 4億5,295万円
- 道路改良事業 6,760万円
- 定住促進住宅建設事業 8,734万円
- 住田型復興住宅建設事業 6,000万円

★問い合わせ  
町づくり推進課  
財政係 ☎46-2114

住田高校の魅力づくりを支援します。

### ●住田高校通学費補助及び給食費支援事業 716万円



住田高校の魅力づくりを目的として、これまでの支援に加え、通学費と給食費に対する新たな支援を実施します。

鳥獣による農林業被害を防止します。

### ●鳥獣被害対策実施隊の設置 733万円



深刻な農林業被害を防止するため、専門職員を配置し、捕獲など被害防止対策の充実を図ります。

きめ細やかな児童生徒育成を図ります。

### ●豊田通商寄附金活用事業 301万円

豊田通商株式会社様よりいただいた寄付金を活用し、新たに職員を配置し、きめ細やかな児童生徒の育成を図ります。



復興支援団体への活動費を助成します。

### ●東日本大震災復興支援団体活動費補助金 698万円

平成23年度に創設した東日本大震災復興基金を財源とし、継続して復興支援にあたる団体へ活動費の一部を助成します。



## 主な新規事業

(写真はイメージです)

公共施設に新エネルギーを導入します。

### ●太陽光発電システム等設置事業 1億700万円

防災機能の強化に向け、本年度からの3カ年事業として、公共施設に太陽光発電システムなどを導入します。



特別養護老人ホームの建設費を助成します。

### ●特別養護老人ホーム建設費助成事業 4億円

本年度からの2カ年事業として、老朽化した特別養護老人ホームすみた荘の建て替えに係る費用を助成します。



不妊治療の費用を助成します。

### ●特定不妊治療補助金 180万円



体外受精などの特定不妊治療を受けた費用の一部を助成します。

震災の被害による住宅の建設費用を助成します。

### ●住宅再建支援事業 600万円

震災により被害を受け、町内に住宅を建設した場合や、改修した費用の一部を助成します。

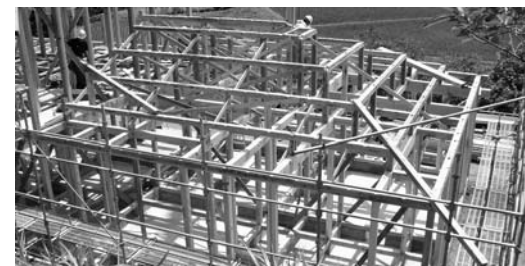

## 住田町を 年収500万円の家庭 に例えると



町の予算を年収500万円とした場合、次のように例えられます。

収入・支出ともに内訳のバランスを保ちながら、生活を支えていくことが大切です。

### ■ 収入

給与 (町税など)	64万円
親の援助、公的補助 (地方交付税など)	250万円
貯金の取崩し (繰入金)	123万円
借金 (町債)	63万円

### ■ 支出

食費 (人件費)	81万円
介護費用など (扶助費)	33万円
ローン返済 (公債費)	52万円
家の増改築 (普通建設事業費など)	195万円
教育費・光熱費など (物件費など)	139万円

走るのが大好きなので、小学校ではマラソン大会を頑張りたいです。  
休み時間は、4年生のお姉さんと鬼ごっこをして遊んでいます。  
お母さんが看護師さんなので、わたしも大きくなったらお母さんみたいな優しい看護師さんになりたいです。



あさひさん  
小野田朝日さん  
(大崎)  
世田米小学校1年

小学校では、運動会の練習を頑張っています。かけこいで一等賞を取りたいです。  
休み時間は、友達とキョウリュウジャーごっこをして遊んでいます。  
トラックやバスなど大きい車が好きなので、大きくなったらバスの運転手さんになりたいです。



はやとくん  
谷藤迅人さん  
(松ヶ平)  
世田米小学校1年



りっせいくん  
藤井李成さん  
(土倉)  
有住小学校1年

小学校では、鉄棒を頑張っています。地球回りが上手にできるようにしたいです。  
休み時間は校庭で、友達とサッカーをして遊んでいます。  
将来は、プロのサッカー選手になって、オリンピックに出場してゴールをたくさん決めたいです。



ゆうなさん  
平澤悠菜さん  
(中上)  
有住小学校1年

小学校では、大好きな算数の勉強を頑張りたいです。  
休み時間は、学校の中で友達とかくれんぼをして楽しく遊んでいます。  
将来は、歌もダンスも上手にできるかわいいアイドルになって、いっぱいテレビに出演したいです。

# あつまれ！ 住田町の1年生

このコーナーではこの春、入学、就職などで新たなスタートをきった皆さんを紹介します。



ともきさん  
大山友樹さん  
(土家)  
有住中学校1年

中学校には明るい先輩がたくさんいて、毎日楽しく過ごしています。  
クラブは、ソフトテニス部に入部したいです。  
将来は、ラグビー選手になりたいので、有中伝統の全校トレーニングでしっかりと体力を付けながら、夢に向かって努力していきたいです。



なつきさん  
吉田名歩さん  
(狐石)  
世田米中学校1年

中学校では、小学校と違いチャイムが鳴らないので、時間を見ながら行動することを心がけています。  
クラブは、ソフトテニス部に入部したいです。  
将来は、職業はまだ決めていませんが、人のために役立てる仕事に就きたいと考えています。



ありささん  
水野ありささん  
(中上)  
住田高校1年

地元の高校の陸上部で活躍したいと思い、住田高校に入学しました。  
まだ新しい環境に慣れていませんが、新しい仲間もでき共に頑張っています。  
将来は、人を笑顔にすることができると嬉しいです。



ゆきさん  
菊池友生さん  
(火の土)  
住田フーズ(株)

畜産分野で地元貢献したいという思いから、この仕事に就きました。  
現在は、まだ農場での研修中ですので、一日も早くいろいろな仕事を覚えたいです。  
そして、今後より多くの知識を身に付けて、日本一と呼ばれる鶏肉を消費者に提供できるように頑張ります。

もっと身近で...  
もっとわかりやすく...

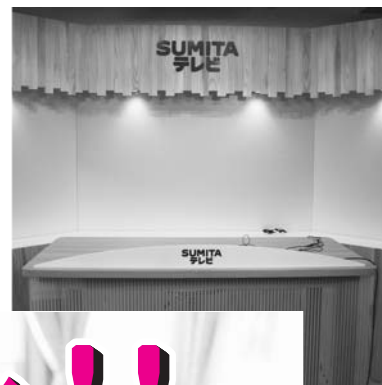

## リニューアル!!



4月で開局から5年を迎えた住田テレビでは、町民の皆さまにより身近で、よりわかりやすい情報を提供するため、5月に番組をリニューアルします。

住田テレビでは、平成20年4月の開局以来、地域のさまざまな出来事を紹介する「すみたホットライン」をはじめ、「議会放送」や「静止画告知放送」、町内のイベントの様をお伝えする特別番組などを放送してきました。  
今後、住田テレビは従来の番組の内容充実に加え、町民の皆さまの生活に役立つ情報や、楽しみながら町のことを知っていただける番組をお送りしていきます。

### 【新番組がスタート!】

5月からは新番組として、町民の活動をお伝えする「輝け!すみた」、行政情報を取り扱う「住田町の今」の放送を開始します。

### ◆「輝け!すみた」

「すみたホットライン」だけでは伝えきれなかった、さまざまな分野で活躍している方にスポットを当てる番組となります。

また、町民からの投稿作品を取り扱うコーナーを設け、

放送でお伝えしていた「慶弔情報」のみを伝える時間を設けます。

### 【見るテレビから】

#### 参加するテレビへ

住田テレビは、町民の皆さまの情報発信や情報交換の場としてご利用いただけるよう、見るテレビから、町民が自ら出演し、伝えるテレビへと変わっていきます。

そして、地域の情報を知るための一番身近なテレビ局として、いろいろな情報を発信していきます。

### ◆問い合わせ

町づくり推進課

企画調査係  
☎ 46-2114

### ★住田テレビからの

#### お知らせ

住田テレビでは町民の皆さまからの情報提供をお待ちしております。  
活躍の様子や身近で面白い話題などがありましたら、情報をお寄せください。

住田テレビ  
☎ 47-3112

# 平成25年度 職員体制

■は異動者  
(兼)は兼任(併)は併任

平成25年度の職員配置は次のとおりです。

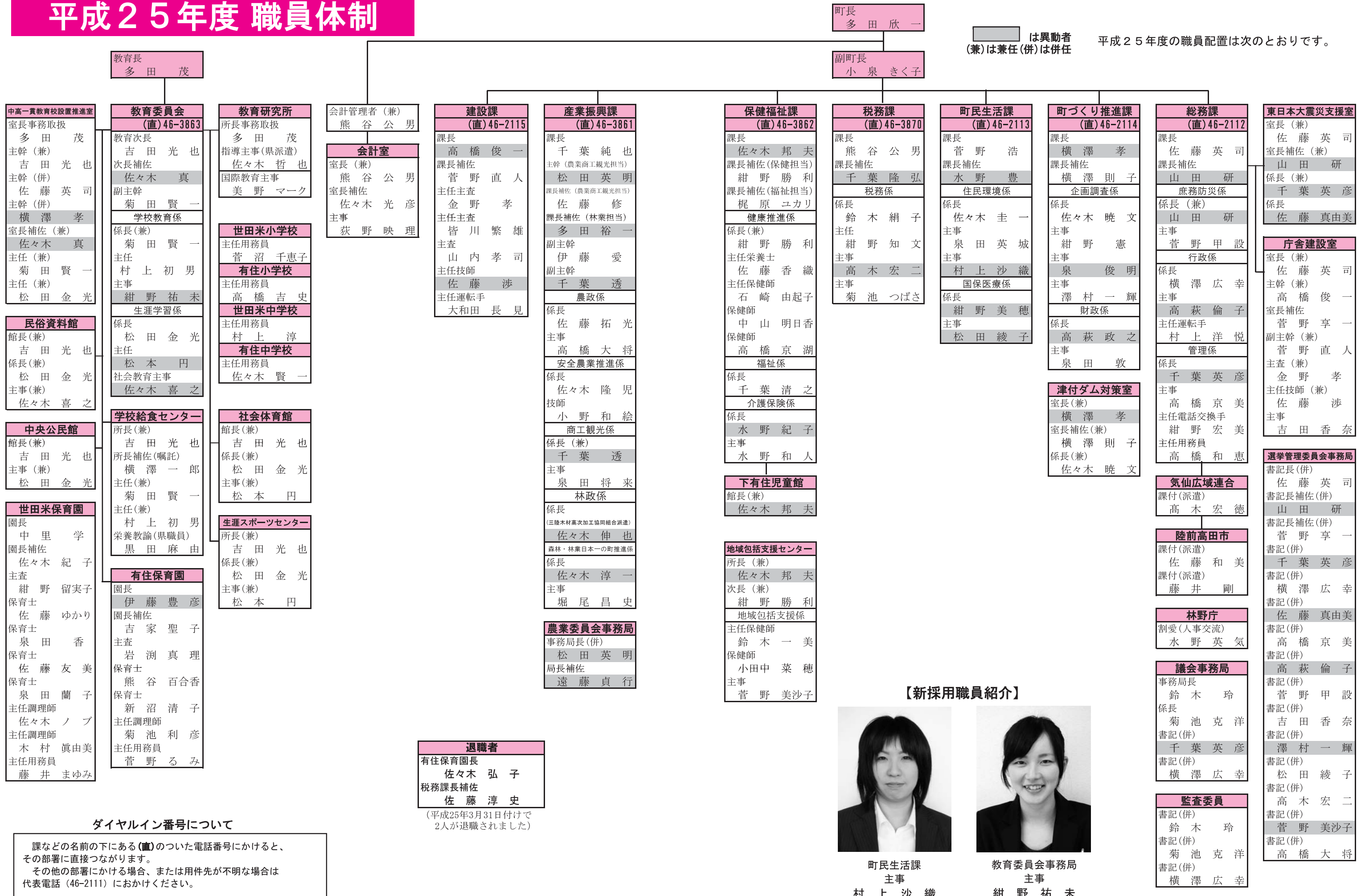

**ダイヤルイン番号について**

課などの名前の下にある(直)のついた電話番号にかけると、その部署に直接つながります。  
その他の部署にかけると、または用件先が不明な場合は代表電話(46-2111)におかけください。

**退職者**

有住保育園長 佐々木 弘子  
税務課長補佐 佐藤 淳史

(平成25年3月31日付けで2人が退職されました)

**【新採用職員紹介】**



町民生活課 主事 村上 沙織



教育委員会事務局 主事 紺野 祐未



「町民の方が皆さん気さくで、気軽に声をかけてくれます。」

大船渡警察署世田米駐在所

千葉 隼人 巡査長 (25歳)

一関市川崎町

■出身地

盛岡東警察署

■前任地

サッカー、野球

■趣味

巡回相談などで、皆さんの家にお邪魔することもあると思います。ご協力よろしくお願いします。

■町民へ一言



「住田町は事故も少なく、安心して生活できる町だと感じています。」

大船渡警察署世田米駐在所

三國 幸律 所長 (51歳)

花巻市東和町

■出身地

岩手県警察本部

■前任地

生活安全企画課

ソフトテニス、映画鑑賞

■趣味

住田町をさらに安心安全な町にしたいと思います。町民の皆さんのご協力をよろしくお願いします。

■町民へ一言

私たちが町の安全を守ります!

このたび、大船渡警察署世田米駐在所に新しく三國幸律駐在所長、千葉隼人巡査長が着任しました。



▲賞賛状を受ける小泉副町長

4月15日、町内の交通死亡事故ゼロ1年間を達成したことに対する、称賛状の伝達式が町長室で行われました。  
伝達式では、内藤光樹大船渡警察署長から小泉副町長へ称賛状が手渡されました。  
称賛状を受け取った小泉副町長は、「交通死亡事故ゼロ1年間という記録を達成できたのは町民一人一人をはじめとする交通関係機関の協力があったからこそ。今後も地域と一体になり、この記録をさらに継続していきたい」と述べました。

交通安全の意識より高く



▲寺尾代表から目録を受け取る多田町長

4月11日、静岡市でペレットストーブの販売を行っている「もくべれ」(寺尾功代表)より、町に7万円の寄付金が寄せられました。もくべれでは、平成24年12月から平成25年3月までの3カ月間、ペレットストーブ販売1台につき1万円を被災地に寄付しようというキャンペーンを実施しており、この日は寺尾代表と間宮顧問が町長室を訪れました。  
目録を受け取った多田町長は、「被災地を忘れないという気持ち何よりうれしい。寄付金は災害支援で活用させていただきます」と感謝の言葉を述べました。

「震災を忘れない」静岡県から寄付金届く

4月21日、盛岡市で行われた第67回盛岡市内一周継走大会の中学校男子の部で、有住中が6年振り2回目の優勝を果たしました。  
レースでは、前半から好位をキープし、トップと20秒差の2位でタスキを受けたアンカーの大山一樹さんが、先頭のチームをかわし、見事トップでゴールのテープを切りました。  
翌22日には町長室を訪れ、多田町長にその快挙を報告しました。及川直哉主将は、「冬の練習の成果が出て、優勝できました。秋の県大会も優勝を目指して頑張ります」と、今後の活躍を力強く宣言していました。

有住中男子が6年ぶりV 盛岡市内一周継走大会



▲左から順に及川直哉さん、紺野太郎さん、佐藤久遠さん、吉田啓人さん、大山一樹さん

4月12日、町に初めて赴任した教職員を対象に、新任教職員研修会が行われました。  
この研修会は、町の産業などを理解してもらい、地域に開かれた学校教育の推進に努めてもらいたいと町教育委員会が主催したものです。  
開催にあたり多田教育長は、「住田には独特の文化がたくさんあります。住田を知り、教育に生かしてほしい」と述べました。  
この日は、はじめに多田町長の講話が行われ、その後、木工団地や住田フーズ(株)、民俗資料館などを視察しました。

住田の歴史を学ぶ 新任教職員研修の開催



▲けせんプレカットを視察した参加者たち

# 不妊に悩む方への特定治療支援事業

その悩み、お二人だけで悩んでいませんか？

体外受精などの不妊治療を受ける夫婦に対し、助成金を交付します。

## ■助成対象者

- ①岩手県の不妊に悩む方への特定治療支援事業（以下、「県支援事業」）の助成金の交付決定を受けた方
- ②夫または妻のいずれか一方、または両方が特定不妊治療を開始した日以前から引き続き町内に居住し、かつ本町に住居登録されている方

## ■助成対象外

- ①申請者又は申請者と生計を一にする者が町税、使用料などを滞納しているとき
- ②県支援事業以外に当該の治療に対する助成金などを受領しているとき

## ■助成対象治療

県支援事業で定める指定医療機関において、妻が妊娠することを目的として行う特定不妊治療

## ■助成対象期間

特定不妊治療が開始された日から終了した時点まで

## ■助成金額

1回の治療に要した費用から、県支援事業による助成額（15万円/回）を控除した額と20万円を比較して少ない方の額 ※千円未満の端数が生じたときは、切り捨てた額

## ■助成の回数および助成期間

助成の1年度目は年3回、2年度目以降は年2回

助成期間は、通算5年間とし、当該期間における助成回数は通算10回まで

## ■助成金交付申請時に必要なもの

助成の交付を受けようとする方は、県支援事業の助成の決定通知を受けた日から3ヶ月以内に、交付申請書に次の書類を添えて町長に提出してください。

- ①岩手県不妊に悩む方への特定治療支援事業受診等証明書の写し
- ②岩手県不妊に悩む方への特定治療支援事業交付決定通知書の写し
- ③指定医療機関の発行した特定不妊治療費に係る領収書の写し
- ④その他必要な書類

### ★問い合わせ

保健福祉課 健康推進係 ☎46-3862



**きこえと補聴器の相談**

実施日 5月28日（火）・6月25日（火）  
 時間 10:00~12:00 住田町農林会館  
 14:00~15:00 八日町集会所

相談内容●聴力測定による医療機関及び行政への申請指導●補聴器の定期点検、無料試聴貸し出し

認定補聴器専門店

大船渡店：大船渡市盛町字町10-17  
 岩手リオン ☎0192-21-1252  
 補聴器EJ's URL http://www.iwaterion.co.jp

出光興産株式会社特約店

**(有)横澤儀商店**

プロパンガス・ガソリン・軽油・灯油

世田米字川向34-3 ☎46-2483

## 自然の恵み、山の不思議を再発見～あなたも森の達人～

マイスター

町では、住田の森について学び、触れる機会を提供するため、次のとおり「目指せ 森の達人講座」を開催いたします。

自然に興味のある方ならどなたでも参加できます。気軽に参加してみませんか？受講後は、森の達人として「森の案内人」の活動に参加することもできます。

	予定日時	内容	会場	講師
1	6/16(日) 10:00~15:00	ネイチャー ゲーム編	遊林ランド種山 ～種山ヶ原森林公園	シアリング ネイチャー 協会 近谷 正広 氏
2	6/30(日) 10:00~15:00	動物編	遊林ランド種山 ～種山ヶ原森林公園	岩手大学農学部教授 青井 俊樹 氏
3	8/4(日) 10:00~15:00	プログラム 作成編	遊林ランド種山 ～種山ヶ原森林公園	岩手大学連合農学研究科教授 比屋根 哲 氏
4	9/1(日) 9:00~15:00	種山見どころ 発見編	種山ヶ原森林公園	すみた森の案内人
5	9/29(日) 10:00~15:00	樹木編	遊林ランド種山 ～種山ヶ原森林公園	岩手大学農学部講師 松木 佐和子 氏
6	10/19(土) 10:00~15:00	草花編 「秋の花と果実」	遊林ランド種山 ～種山ヶ原森林公園	岩手県立博物館専門学芸員 鈴木 まほろ 氏
7	10月下旬ころ 9:00~15:00	秋の種山 ウォーキング	種山ヶ原森林公園	すみた森の案内人
8	2月上旬ころ 9:00~12:00	冬の種山 散策会	種山ヶ原森林公園	すみた森の案内人
9	3/16(日) 13:30~15:30	昆虫編	町生活改善センター	澤口 たまみ 氏

【対象者】  
どなたでも参加できます（町外の方も可）。  
【定員】  
30名 ※先着順。申し込み状況により町内の方を優先させていただく場合があります。

【受講料】  
無料  
【第1次申込期限】  
5月17日（金）  
【申込方法】  
電話・または電子メールで、問い合わせ先までお申し込みください。

※日程は変更になる場合があります。  
※各講座の内容など詳細については、申込された方に別途お知らせいたします。  
※都合の良い回だけの参加でも大丈夫です。

## ホームページもご覧ください！

森林林業日本一の町を目指す住田町では、各年代に応じた「森林環境学習」にも力を入れています。

詳しい内容をホームページに掲載しておりますので、是非ご覧ください。

★問い合わせ先  
住田町教育委員会 生涯学習係  
TEL 46-3863 fax 46-3869  
E-mail: kyoui@town.sumita.iwate.jp

## 英語を通じて親子でふれ合いを♪

今年も子育てスクール「パームパーム」を開催します。英語を通じて親子で触れ合うことはもちろん、一緒に子育てにする仲間をみつけてみませんか？みなさんのご参加をお待ちしています。

- 内容 英語でゲーム・歌・読み聞かせ・料理教室・屋外教室など…年間10回開催予定
- 対象 町内在住の0～5歳児とその保護者
- 講師 町国際教育主事 美野マーク
- 料金 無料（材料などの実費負担分については自己負担）



民間車検工場  
 学校生協指定整備工場・自動車販売  
**(有)遠藤モータース**  
 住田町世田米字太崎25-10  
 ☎46-2128 ☎46-2139 (FAX 共通)

わんだい  
**上代医院**  
 医院長 安井 豊  
 住田町世田米字太崎32-3  
 ☎46-3125 (FAX 共通)



## 狂犬病予防注射の実施

■飼犬8年に1回の予防注射が義務付けられます

日程表のとおり町内を巡回しますので、生後91日以上の子犬を飼っている人は狂犬病予防注射をさせていただきます。

また、犬の新規登録をされていない場合には、手続きが必要となりますので、犬の種類、生年月日、性別、名前を控えて、実施場所で申し出てください。

すでに登録している飼い主には、通知ハガキが届きますので、注射の際に必ず持参してください。

### 手数料（1頭につき）

- 予防注射料 3,100円  
内訳：注射料2,550円  
注射済票交付手数料550円
- 新規登録料 3,000円  
当該犬に係る登録は、生涯一度となります。

※狂犬病予防注射は、秋にも実施します（戸別訪問注射）。その際には、飼い主ごとに1,000円が加算されます。

なお、動物病院でも予防注射をすることができます。

★問い合わせ  
町民生活課 住民環境係 ☎46-2111（内線133）

飼い主の転入・転出に伴い、犬の所在地が変更となる場合は、新たな市町村への届け出が必要となりますので、ご協力をお願いします。

受診の際は  
・ハガキ ・手数料  
をお忘れなく。



### ■日程表

月日	時間	行政区	会場	
5月13日（月）	9:30~9:35	33区	大祝停留所付近	
	9:45~9:50	32区	檜山羅象館前	
	10:00~10:05	32区	五葉体育館前	
	10:10~10:20	31区	寒倉公民館	
	10:30~10:45	30区	天嶽コミュニティセンター	
	10:50~11:00	28・29区	上有住集会センター	
	11:10~11:15	25区	恵山公民館	
	11:25~11:35	26区	坂本公民館	
	11:40~11:45	27区	坂本第一集会所	
	13:20~13:30	24区	新田山集会所	
	13:40~13:50	22~24区	紺野克伸様宅前（平沢入口）	
	14:00~14:10	23区	両向公民館	
	5月14日（火）	9:30~9:35	17区	種山集会所
		9:45~9:50	16区	（旧）津付停留所付近
10:00~10:05		16区	中井停留所付近	
10:15~10:20		15区	大股郵便局付近	
10:25~10:30		14区	紺野市男様宅入口付近	
10:35~10:40		14区	小股消防屯所	
10:45~10:55		14区	下柏里停留所	
11:00~11:15		12・13区	川口公民館	
11:20~11:30		11・12区	小府金集会所	
13:00~13:05		18区	高木信吾様宅前	
13:10~13:20		18区	火の土公民館	
13:30~13:50		19区	長桂寺入口付近	
14:00~14:15		20・21区	外館公民館	
5月15日（水）		9:00~9:20	1~5区	農林会館
	9:30~9:35	6区	山谷集会所	
	9:40~9:55	7区	下在公民館	
	10:05~10:15	1・8区	千葉裕昭様宅前	
	10:20~10:45	8・9区	中沢公民館	
	10:50~10:55	10区	吉田信孝様宅前（狐石入口）	
	11:00~11:10	10・11区	東峰公民館	

## 国民年金学生納付特例制度のご案内

20歳以上の方は、学生であっても国民年金に加入しなければなりません。しかし、学生の方は一般的に所得が少ないため、ご本人の所得が一定額以下の場合、国民年金保険料の納付が猶予される「学生納付特例制度」があります。

■対象  
大学や専門学校に在学する学生などで、本人の前年所得が次の計算式で計算した金額以下の方

$$\text{〈所得のめやす〉} = 118\text{万円} + \{ \text{扶養親族等の数} \times 38\text{万円} \}$$

学生納付特例の承認期間は4月から翌年3月までとなります。承認を受けた次の年度も在学予定である場合、4月初めに再申請の用紙が送られてきますので、引き続き学生納付特例制度をご希望される方は、必要事項を記入の上ご返送ください。

■問い合わせ  
一関年金事務所 ☎0191-23-4246 住田町役場町民生活課 住民環境係 ☎46-2111（内線133）

## ゴールデンウィーク期間中のごみ収集

期日	燃えるごみ	燃えないごみ
4月29日（月）	休み	収集地域なし
4月30日（火）	通常どおり収集	収集地域なし
5月1日（水）	〃	通常どおり収集
5月2日（木）	〃	〃
5月3日（金）	休み	休み
5月4日（土）	休み	休み
5月5日（日）	休み	休み
5月6日（月）	休み	休み

### ★クリーンセンターへの一般ごみの持ち込み

4月30日～5月2日は通常どおり持ち込めます。（9:00～16:30）指定ごみ袋に入れ、行政区と氏名を記入してください。

### ★燃えないごみの臨時収集日

5月6日が収集日にあたる地区は、5月10日（金）に臨時収集します。

★問い合わせ 大船渡地区クリーンセンター ☎26-4739

## 行政相談委員による相談所の開設

行政相談委員は、総務大臣から委嘱され、国の仕事やサービスに関する苦情などの相談を行います。相談は「無料」で秘密も守られますので、お気軽にご相談ください。

★行政相談委員 佐々木 美保子氏（蓬畑）

### ★相談所開催日

開催日	場所	時間
5月15日（水）	町農林会館	9:30~11:30
7月10日（水）	大股地区公民館	9:30~11:30
9月11日（水）	町農林会館	9:30~11:30
11月13日（水）	下有住地区公民館	9:30~11:30
	五葉地区公民館	13:30~15:30
12月11日（水）	町農林会館	9:30~11:30
2月12日（水）	上有住地区公民館	9:30~11:30

★問い合わせ 総務課 行政係 ☎46-2111（内線114）

## 無料司法書士相談会の開催

法テラス気仙では、専門家による出張相談会を町内で開催します。相談は無料ですので、お気軽にご利用ください。

★日時 5月7日（火）、6月4日（火）、7月2日（火）10:00～15:00

★場所 町農林会館前駐車場（移動相談車内）

★予約 当日でもご利用できますが、お待たせすることのないよう、あらかじめ電話などでの事前予約をお勧めしています。

★問い合わせ  
法テラス気仙（大船渡市盛町字津野沢9番地5） ☎050-3383-1402

## 野生山菜類の放射性物質検査の実施

町では、連休中も野生山菜類の放射性物質検査を実施します。

★実施期間  
5月3日（金）～5日（日）

★検査対象  
町内で収穫された野生山菜類（販売目的のものに限ります）。

★受付時間  
産業振興課 8:30～9:30

★サンプルの持ち込み方法  
1キログラムのサンプルを1センチ以下に刻んでお持ちください。

★問い合わせ  
産業振興課 ☎46-3861（内線314）

## 定期結核健診の実施

本年度も結核健診を実施します。詳しくは、住田テレビをご覧になるか、保健福祉課までお問い合わせください。

★実施期間  
5月14日（火）～17日（金）

★対象者  
65歳以上の方

★問い合わせ  
保健福祉課 ☎46-3862（内線713）

## 岩手沿岸南部クリーンセンター施設見学会の開催

6月の環境月間にあわせ地域住民の皆さんに一般開放します。

★日時  
6月9日（日）10:00～16:00

★会場  
釜石市大字平田3-81-1（三陸・海の博覧会会場跡地）

★問い合わせ  
岩手沿岸南部広域環境組合事務局 ☎0193-27-7020

住田の すまい

住田住宅産業(株) ☎46-2465

岩手県住田町産 ありすぽーく 生産農場

有ありす畜産

TEL0192(48)2019

R107 ありす畜産直売所 TEL0192(46)2286

COOP いわて こんにちは！いわて生協です！

お家でお買い物 個人宅配 はじめませんか

◎重い物、かさばる物も玄関先まで配達します。  
◎配達料が安くなる個配優遇制度  
子育てサポート・高齢者優遇  
介護者優遇・障がい者優遇  
があります。（240円→100円）

☎0120-263-957（通話料無料）  
いわて生協せきせん支部 大船渡市盛町字馬場23-5

情報家電のことなら お任せください！

地 DIGITAL

(有)ハーネット

http://www.a-hanet.co.jp  
住田町世田米字川向12-1  
☎46-2363 FAX 49-1015



※「お祝いお悔やみ」「とびだせちびっ子」は、承諾を得ただけ掲載しています。

# お祝いお悔やみ

3月届出分（敬称略）

## お誕生おめでとう

住所 子の名前 性別 親の名前  
 二度成木 村上 結真 男 淳=真由美

## お悔やみ申し上げます

住所	氏名	年齢	世帯主
赤畑	佐々木 重雄	79	範男
田谷	大和田 琢治	81	初代
奥火の土	千葉 育子	58	盛
和田野	紺野 勇	61	信江
世田米駅	横澤 一	86	孝
新切	菊田 祐輔	89	幸子
山脈地	佐々木 京子	93	朝男

町民の動き ( )内は前月比 平成25年3月末日現在  
 人口 6,182人 (-44)  
 男 2,999人 (-22)  
 女 3,183人 (-22)  
 世帯数 2,234世帯 (-16)

# とびだせちびっ子



◇このコーナーでは、町内のかわいい1歳児をご紹介します

『お姉さんから  
『ずっと仲良しでいようね。』』



あ のん  
齊藤 彩音 ちゃん(女)  
(龍徳さん・まゆみさん：中上)

『お姉さんから  
『あーちゃん  
早く大きくなって一緒に遊ぼうね!』』



あかり  
里見 明 ちゃん(女)  
(吉範さん・幸子さん：中上)

『お兄さんから  
『早く一緒に遊ぼうね。』』



こ はる  
千葉 心遥 ちゃん(女)  
(正昭さん・昌子さん：向川口)

( )内は保護者名：地区名

## 交通安全情報 3月末日現在 ( )内は年累計

人身事故 1件(4件)  
 物損事故 11件(45件)  
 飲酒運転検挙者 0人(0人)

『あの道 この道 慣れた道 安全確認 もう一度』

当に撮にししくまい誌のみに年間さいさん  
 撮るのてお願いりますの作すやす間間ま本  
 のもも願いします。成すす間間ま本  
 が深し報は写すぞよろ  
 いでいす。真1それ  
 ね。す。1それ  
 泉本枚それ

▽4月からは  
 担当となり  
 たぎこち  
 の取材に  
 私のお快  
 たのしみ  
 応じてく  
 さん、ご  
 さいまし  
 さん、ご  
 さいまし  
 さん、ご

発行 住田町  
 〒029-2396  
 岩手県気仙郡住田町世田米字川向96番地1  
 ☎0192-46-2111(代) FAX0192-46-3515  
 □ URL <http://www.town.sumita.iwate.jp/>  
 □ E-Mail [sumita@town.sumita.iwate.jp](mailto:sumita@town.sumita.iwate.jp)

## 5月の休日当番医

気仙医師会 診療時間… 9:00~17:00

日	医療機関名	地区	電話番号
3日(金)	石倉クリニック	大船渡	21-2525
4日(土)	越喜来診療所	三陸	44-2103
5日(日)	佐々木内科医院	盛	27-2181
6日(月)	地ノ森クリニック	大船渡	27-1721
12日(日)	菊田外科医院	大船渡	26-4075
19日(日)	大津小児科医院	盛	27-2673
26日(日)	岩渕内科医院	大船渡	26-5355

気仙歯科医師会 診療時間… 9:00~12:00

日	医療機関名	地区	電話番号
3日(金)	廣澤歯科医院	盛	27-4310
4日(土)	越喜来歯科診療所	三陸	44-2143
5日(日)	横沢歯科医院	世田米	46-3050
6日(月)	菅野歯科医院	世田米	46-2345
12日(日)	菊池歯科クリニック	大船渡	26-2108
19日(日)	渡辺歯科クリニック	猪川	26-5100
26日(日)	及川歯科医院	盛	27-5582

広報すみだ 平成25年4月26日(16)

